



**D'ici, on voit + loin !**

# **JOURNÉE DES MASTERS LA ROCHELLE UNIVERSITÉ**

**Master Langues Cultures et Affaires Internationales  
(LCAI)**

**2 parcours : Amériques et Asie-Pacifique**

8 mars 2025

## + LA FORMATION

- > Enseignements
- > Organisation
- > Réussite
- > Accès à la plate-forme mon master
- > Poursuite d'études et débouchés

## + L'ENVIRONNEMENT UNIVERSITAIRE

- > Campus
- > Ouverture à l'international
- > Personnalisation des parcours et accompagnement aux projets
- > Services et vie étudiante

# LA ROCHELLE UNIVERSITÉ EN IMAGES



# 30 ANS DE FORMATION, DE RECHERCHE ET D'INNOVATION

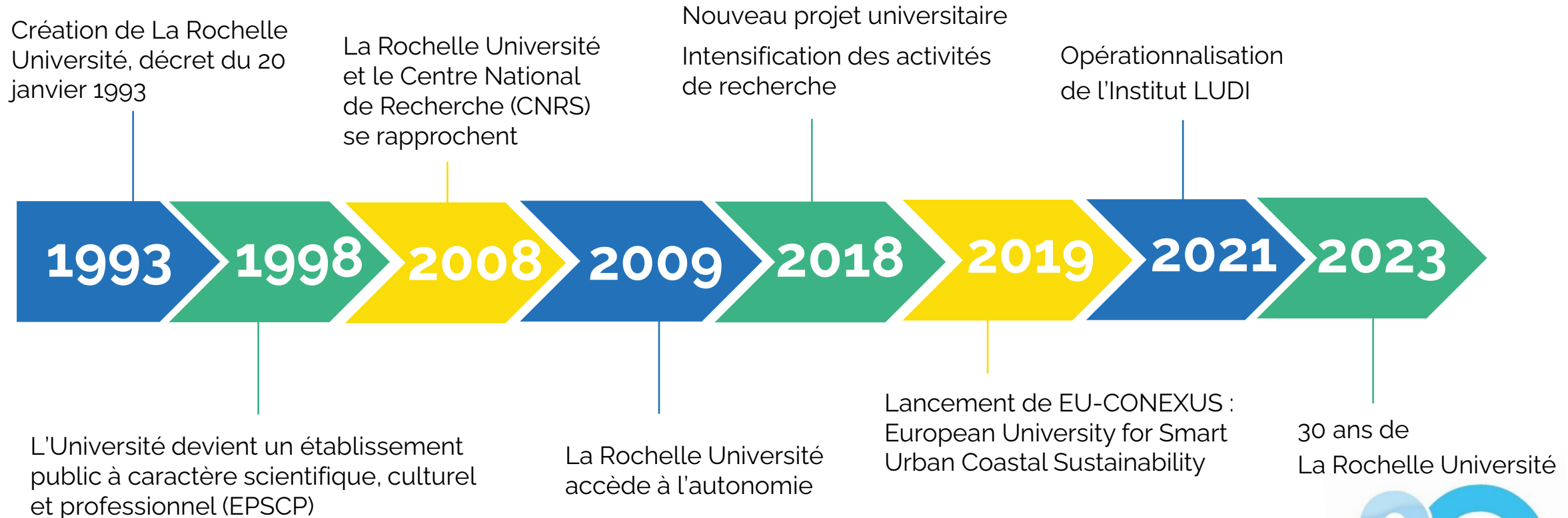

## LA ROCHELLE UNIVERSITÉ EN CHIFFRES

---



- + 8 255 étudiants
- + + 80 diplômes délivrés



- + 3 composantes :
  - > Pôle Licences Collegium
  - > Institut Littoral Urbain Durable Intelligent
  - > Institut Universitaire de Technologie (IUT)
- + 10 unités de recherche dont
  - > 3 unités de recherches mixtes labellisées CNRS
  - > 1 unité d'appui à la recherche labellisée CNRS
- + 1 école doctorante pluridisciplinaire
  - > 222 doctorantes et doctorants (~41 % internationaux)
  - > 41 thèses
- + 1 fondation universitaire



- + Près de 500 membres du personnel BIATSS
- + Près de 500 enseignantes et enseignants chercheurs

# UNE VISION ET UN PROJET UNIVERSITAIRE BASÉS SUR 5 AXES

---

**1**

## Spécialisation de recherche sur le LUDI

Devenir l'Université de  
référence sur le Littoral Urbain  
Durable Intelligent

**2**

## Expérimenter de nouveaux modèles de formation

Offrir de nouveaux parcours de  
formation adaptés, diversifiés et  
individualisés pour une adaptation  
professionnelle optimisée

**3**

## Un moteur pour le développement socio- économique

Faire de l'université un terrain d'expérimentation  
et d'exemplarité en matière de responsabilité  
sociétale

**4**

## Un campus intelligent et durable

Initiation du projet « Smart Campus » :  
campus « laboratoire vivant »  
expérimentation pour la recherches et les  
nouveaux défis de demain

**5**

## Internationaliser l'Université

Faire rayonner la recherche et la  
formation de citoyennes et  
citoyens du monde, dans une  
université européenne

# Master LCAI :

Langues, Cultures et  
Affaires  
Internationales

## Parcours Master LEA LCAI – Asie Pacifique



### Trois spécialités :

- Anglais-Chinois
- Anglais-Coréen
- Anglais-Indonésien

Effectifs : 60

## Parcours Master LEA LCAI – Amériques

Anglais-Espagnol-Portugais  
Effectifs : 24



# ENSEIGNEMENTS



## + Parcours : 2 parcours pour un seul diplôme dans le Master LCAI:

- 1 parcours Amériques trilingue: Anglais, Espagnol, Portugais des Amériques
  - 1 parcours Asie-Pacifiques bilingue sur 3 aires: Chinois, Coréen, Indonésien et anglais de l'Asie-Pacifique (Australie, Nouvelle Zélande).
- **Donc, un tronc commun de cours qui rassemble l'ensemble des étudiant/es.**
- **Cours partagés** : certains cours de chaque parcours sont partagés entre plusieurs enseignants représentant des aires différentes (ex/ environnement culturel avec 3 enseignants des 3 aires sur un même sujet).

# ENSEIGNEMENTS PRINCIPAUX

Rappel: Les cours sont de 1h30 avec créneaux obligatoires, donc vos cours seront des multiples d'1h30. Pour des raisons sanitaires, il y aura un battement de 15 mn (aération des salles ). Cours de 8 h à 20 heures.

## 3 UE Majeures:

- Semestres 1, 2 et 3

## 2 UE spécifiques à chaque parcours

- ❖ Approfondir les langues des Amériques
- ❖ Connaître les sociétés des Amériques

## 1 UE de tronc commun

- ❖ Se former aux affaires internationales (commun Am/AP)

## 1 UE transversale : tronc commun

- Semestres 1, 2 et 3

- ❖ Pratiquer les compétences (commun Am/AP)

## + 1 UE mineure

- Semestres 1, 2 et 3

- ❖ Comprendre le croisement des sociétés (Am)

NB: les cours de portugais sont scindés en 2 labos/TDs : débutants et confirmés

# Maquette du Master LCAI

---

Se former aux affaires  
internationales

Connaître les sociétés  
d'Asie-Pacifique / des  
Amériques

Se former à une  
langue asiatique /  
Approfondir les  
langues des  
Amériques

Comprendre le  
croisement des  
sociétés

Unités transversales

Stage ou échange  
universitaire

# UE « Se former aux affaires internationales »

---

## S1

- Droit de la concurrence
- International marketing (anglais et français)
- International business intelligence

## S2

- Web marketing, media and globalization
- Coopération internationale
- Digital Strategy (en anglais)

## S3

- International law (anglais-français)
- International marketing 2 (anglais-français)
- Simulation gestion - serious game (anglais-français)

# Cours de langues étrangères

---

- Anglais : un très bon niveau est exigé (C1)
- Parcours LCAI Asie Pacifique
  - Possibilité de commencer une nouvelle langue (chinois, coréen)

	Chinois	Coréen	Indonésien
Niveau accéléré	O	O	X
Niveau avancé	O	O	O

- Les cours de ces langues mutualisés avec le Master MCI
- Parcours LCAI Amériques
  - Parcours trinlingues : anglais, espagnol et portugais
  - Un très bon niveau en espagnol exigé (C1)
  - Deux niveaux en portugais (accéléré et avancé)

# UE « Connaître les sociétés »

---

## LCAI Asie Pacifique

- Sociétés asiatiques 1, 2, 3 (en français)
- Asia viewed by the english speaking world
- Cultural Studies : Asia Pacific Region (en anglais)
- Anglais : cultures, civilisation – apports théoriques 1, 2 (en anglais)

## LCAI Amériques

- Sociétés Nord Américaines contemporaines (anglais)
- Sociétés Hispano-Américaines contemporaines (espagnol)
- Sociétés brésiliennes contemporaines (en français)

# UE « Comprendre le croisement des sociétés »

	S1		S2		S3	
	Asie Pacifique	Amériques	Asie Pacifique	Amériques	Asie Pacifique	Amériques
ECs	Environnement culturel de l'Asie-Pacifique 1	Environnement culturel des Amériques 1 (anglais-espagnol-français)	Environnement culturel de l'Asie-Pacifique 2	Environnement culturel des Amériques 2 (anglais-espagnol-français)	Environnement culturel de l'Asie-Pacifique 3	Environnement culturel des Amériques 3 (anglais-espagnol-français)
	Geoeconomics of Asia (anglais)	Géopolitique des Amériques (espagnol, anglais)	Sustainable development "As mari usque ad mare"		Actualités de l'Asie-pacifique (français, anglais)	Actualité des Amériques (anglais-espagnol-portugais)
	The pacific rim					

# UE Transversale

---

- UE commune aux deux parcours

## S1

- Recherche et développement I
- Projet professionnel et informatique
- Management de projet 1 (montage)

## S2

- Recherche et développement II
- Stage

## S3

- Recherche et développement 3
- Management de projet 2
- Expertises professionnelles

## S4

- Stage
- Mémoire de recherche



# ENSEIGNEMENTS PRINCIPAUX

## 1 UE transversale dont :

### ➤ Recherche et Développement : R&D

- ✓ Semestres 1, 2 et 3 (voire 4 en option)

### ➤ Stages

- ✓ Semestres 2 et 4

## Semestre 2

23026	Stage en entreprise	11
B1-230211-STAG	Stage en entreprise: 10 à 16 semaines	11

## Semestre 4

B1-230403-STAG	Stage en entreprise 22 à 26 semaines	30
23046	Stage + mémoire (30 ECTS)	
OU		
B1-230401-STAG	Stage de 12 semaines	15
B1-230404-MEM	Mémoire de recherche	15

# Recherche et développement

- La rédaction puis la soutenance d'un mémoire de recherche sur 3 semestres
- Occasion d'approfondir son intérêt à une manière plus scientifique, logique et adaptée grâce à la direction des chercheurs ayant de divers intérêts

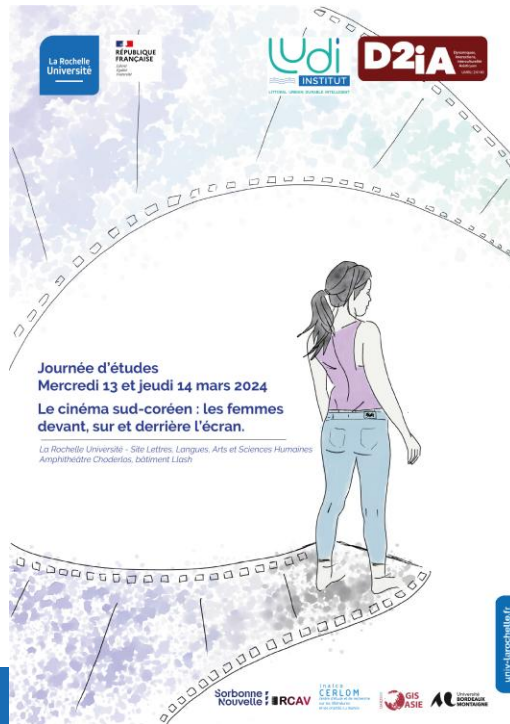

Journée  
d'études « Le  
Cinéma sud-  
coréen : les  
femmes devant,  
sur et derrière  
l'écran » en mars  
2024

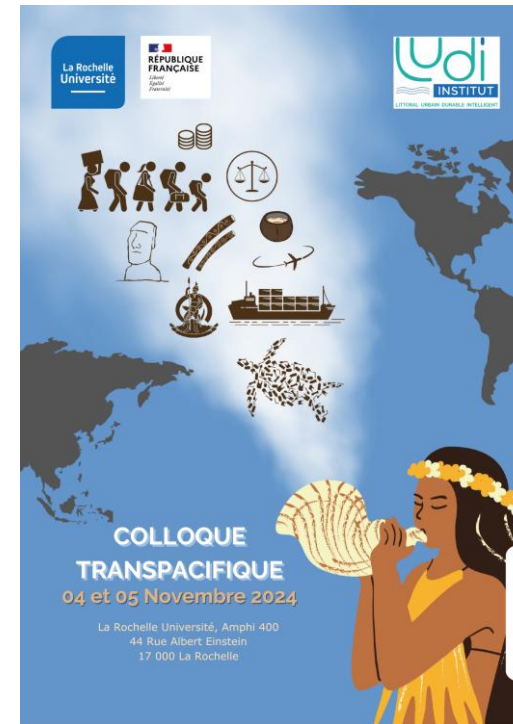

Collque  
international  
d'études  
transpacifiques  
(notamment au  
sein du *Pacific  
Rim*) en  
novembre 2024

# ORGANISATION

+ **Effectifs** : Le recrutement se fait sur évaluation des dossiers de candidatures car l'effectif de la promotion est de **24 étudiant/es côté Amériques, 60 côté Asie-Pacifique** (les 3 langues confondues).

+ **Nombre d'heure de cours par semaine** :

**Le nombre d'heures est variable** car tous les cours n'ont pas le même nombre d'heures attiré, les enseignants intervenant en Master interviennent aussi en Licence (et l'EDT est très contraint en L), y a intervention de personnalités extérieures qui ont leurs propres impératifs, etc. **Donc il n'y a pas de semaine type.**

Des salles sont réservées aux Masters, **mais les semaines types n'existent pas, donc les cours ne sont pas toujours aux mêmes heures ni dans les mêmes salles.**

+ **Travail personnel** : Cela dépend des cours, ce qui suit est indicatif, mais **non représentatif.**

- > 1 ECTS = 10h de cours
- + 20h de travail personnel

- + **Modalités d'évaluation** : Elles sont indiquées sur la maquette,
  - Certains cours sont en évaluation finale, d'autres en contrôle continu.
  - Les évaluations peuvent être écrites, orales, des réalisations vidéos, des posters, etc.
  
- + **Conseil de perfectionnement**: Chaque semestre, il permet aux délégués de chaque promotion de faire remonter les avis des étudiant/es sur les cours et d'en discuter avec les enseignants de la formation.

# ORGANISATION DES ENSEIGNEMENTS

## Master 1 S 1: Cours de la semaine 40, du 2 au 6 octobre 2023

Exemple  
M1

Sem.40	lun. 2/10	mar. 3/10	mer. 4/10	jeu. 5/10	ven. 6/10
Toute la journée					
08	08:00 - 09:30 Td : Communication Écrite et Orales - Anglais E.Dupont F13 : E105 - [edt]	08:00 - 09:30 Td : Sociétés Hispano-américaines Contemporaines [Espagnol] J.Bristault Canova F13	08:00 - 09:30 Td : Communication Ecrite et Orales - Portugais (Labo) (PORT débutant1) - communication		
09					
10	09:45 - 11:15 Cm : Sociétés Nord-américaines Contemporaines 1 [Anglais] J.Trombley F13 : E104 - [edt]	09:45 - 11:15 Cm : International Business Intelligence G.Delalieux F1 : B106 - [edt]	09:45 - 11:15 - communication orale M2 communication écrite M1 portugais avancé (PORT Avancé1)	09:45 - 11:15 Td : Géopolitique Amériques [Espagnol/anglais]	09:45 - 11:15 Td : Management de Projet 1
11					
12	11:30 - 13:00 Td : Recherche et Développement i (BU2) - Gr BU Amériques - salle verte C.Lavigne	11:30 - 13:00 Cm : International Business Intelligence G.Delalieux F1 : B106 - [edt]	11:30 - 13:00 Td : Communication Écrite et Orales - Espagnol G.Piqueras Navarro F13 : E105 - [edt]	11:30 - 13:00 Td : Management de Projet 1 (Montage) (TD Gr n°1) M.Lourdin F1 : B106 - [edt]	
13					
14					13:15 - 14:45 Cm : Droit de la Concurrence [Français-anglais] S.Martin F1 : B106 - [edt]
15	15:00 - 16:30 Td : Recherche et Développement i (BU4) - Gr BU Coréen av - salle verte BU	15:00 - 16:30 Tp : Projet Professionnel Informatique (TP Gr1 = amériques	15:00 - 16:30 Tp : Projet Professionnel et Informatique	15:00 - 16:30 Cm : Géopolitique Amériques [Espagnol/anglais]	15:00 - 16:30 Td : Recherche et Développement
16					15:00 - 16:30 Cm : Droit de la Concurrence [Français-anglais] S.Martin F1 : B106 - [edt]
17	16:45 - 18:15 Td : Communication Ecrite et Orales - Portugais (Labo) (PORT Avancé1) - communication écrite	16:45 - 18:15 Tp : Projet Professionnel Informatique (TP Gr1 = amériques	16:45 - 18:15 Tp : Projet Professionnel et Informatique	16:45 - 18:15 Td : Recherche et Développement i (TD Gr n°1) - Etablir un état de l'art et une	16:45 - 18:15 Cm : Droit de la Concurrence [Français-anglais] S.Martin F1 : B106 - [edt]
18					
19	18:30 - 20:00 Td : Sociétés Nord-américaines Contemporaines 1 [Anglais] J.Trombley F13 : E105 - [edt]				
20					

# ORGANISATION DES ENSEIGNEMENTS

## Master 2 S 3: Cours de la semaine 42, du 16 au 20 octobre 2023

Aujourd'hui < > 16 - 22 oct. 2023

Sem.42	lun. 16/10	mar. 17/10	mer. 18/10	jeu. 19/10	ven. 20/10
Toute la journée					
08	08:00 - 09:30 Cm : Actualité de l'Amérique Latine [Anglais-espagnol] F.Pismel FI3 : E105 - [edt]	08:00 - 09:30 Td : Communication Écrite et Orales - Anglais J.Trombley FI2 : L1 - [edt]	08:00 - 09:30 Td : Sociétés Brésiliennes Contemporaines 3 (Labo) [Portugais] (PORT AVANCE1)	08:00 - 09:30 Td : Communication Écrite et Orales - Portugais (Labo) (PORT AVANCE1) - communication	08:00 - 09:30 Td : Communication Écrite et Orales - Anglais J.Trombley FI2 : L1 - [edt]
09	08:00 - 09:30 Td : Recherche et Développement				
10	09:45 - 11:15 Cm : Sociétés Nord Américaines Contemporaines 3 [Anglais] D.Andre FI3 : E105 - [edt]	09:45 - 11:15 Cm : Environnement Culturel des Amériques 3 [Anglais-espagnol-portugais] E.Andres FI2 : L1 - [edt]	09:45 - 11:15 Cm : International Marketing 2 [Anglais-français] E.Sarboni FI1 : B106 - [edt]	09:45 - 11:15 Td : Management de Projet 2 (TD Groupe n°1) E.Sarboni FI3 : E105 - [edt]	09:45 - 11:15 Cm : International Law [Anglais-français] B.Guilloux FI1 : B106 - [edt]
11					
12	11:30 - 13:15 - EXAMENS ORAUX (PORT AVANCE1) - [edt]	11:30 - 13:00 Td : Communication Écrite et Orales - Portugais (Labo) (PORT INTER1) - communication orale	11:30 - 13:00 Cm : International Marketing 2 [Anglais-français] E.Sarboni FI1 : B106 - [edt]	11:30 - 13:00 Cm : Actualité de l'Amérique Latine [Anglais-espagnol] E.Andres FI2 : L1 - [edt]	11:30 - 13:00 Cm : Environnement Culturel des Amériques 3 [Anglais-espagnol-portugais] E.Andres FI3 : E105 - [edt]
13		13:15 - 14:45 Td : Communication Écrite et Orales - Portugais (Labo) (PORT AVANCE1) - communication			
14					
15	15:00 - 16:30 Cm : Sociétés Hispano-américaines Contemporaines 3 [Espagnol] S.Urioste	15:00 - 16:30 Cm : Actualité des Amériques [Anglais-espagnol-portugais] F.Pismel FI3 : E105 - [edt]	15:00 - 16:30 Td : Sociétés Nord Américaines Contemporaines 3 [Anglais] D.Andre FI2 : L1 - [edt]		15:00 - 16:30 Td : Recherche et Développement (Groupe n°1) - Gr
16					15:00 - 16:30 Td : Recherche et Développement
17	16:45 - 18:15 Td : Sociétés Brésiliennes Contemporaines 3 (Labo) [Portugais] (PORT INTER1)		16:45 - 18:15 Td : Communication Écrite et Orales - Espagnol [Portugais] FI1 : B107 - [edt]	16:45 - 18:15 Tea : Expertises Professionnelles J.Pauget - [edt]	
18					
19		18:30 - 20:00 Tea : Management de Projet 2 E.Sarboni - [edt]	18:30 - 20:00 Tea : Expertises Professionnelles J.Pauget - [edt]		
20					

Exemple  
M2

# MAQUETTE:

## Comment la décrypter: Important pour les examens, les créneaux de cours, etc. Cf. Règlement des études

Le détail des cours (intitulés, coefficients, modalités d'examens, nombre d'heures) est:

- consultables dans le règlement des études
- envoyé par courrier électronique sur votre adresse de l'Université !

Semestre	UE Qualité	UE Code & UE Libellé	UE à Choix (O/C/F)	UE Coefficient	UE Crédits	EC Code	EC Libellé	EC à Choix (O/C/F)	Crédits	EC Coefficient	Calcul session 1	Calcul session 2	CM	ESM00	ESM01	ESM03	ESM1+	TD	TEA	TP	
	U.E. Transversale	235-1-0 - Unités transversales	O	1	6	235-1-01	Recherche et Développement I	O	2	1	CC	O2							12	18	
						235-1-02	Projet professionnel et informatique	O	2	1	E1	E2									15
						235-1-03	Management de projet 1 (montage)	O	2	1	CC	PR							12	18	



# MAQUETTE:

**Comment la décrypter: Important pour les examens, les créneaux de cours, etc.**  
Cf. Règlement des études

Évaluations: 1<sup>ère</sup> et 2<sup>ème</sup> session

CC	O2
E1	E2
CC	PR

		Heures Présentiel				
<b>235-1-0 - Unités transversales</b>		ECTS	CM	TD	TP	TEA
EC1	<b>235-1-01</b>	Pratiquer les compétences (commun Am/AP)	2		12	18
EC2	<b>235-1-02</b>	Recherche et Développement I	2			15
EC3	<b>235-1-03</b>	Projet professionnel et informatique	2		12	18
		Management de projet 1 (montage)				

Code du cours

2 pour cours de Master

1 de 111 pour M1S1

Nombre de crédits ECTS

Type de cours

# RÉUSSITE & INSERTION PROFESSIONNELLE

## Un des tops Master d'arts, lettres, langues et sciences humaines

- La Rochelle Université au 12e rang parmi 61 établissements de l'enseignement supérieur français (dans le Classement 2024 des masters d'arts, lettres, langues et sciences humaines par *L'Etudiant*, publié en mars 2024)

- Réussite en master : 69,60%
- Valeur ajoutée sur la réussite : 9,9
- Taux de passage en M2 : 81,90%

1	Université Versailles Saint-Quentin	⊕	20,0/20
2	Université de Montpellier	⊕	19,5/20
3	Université de Toulon	⊕	18,0/20
3	Université Toulouse 1 Capitole	⊕	18,0/20
...			
11	Université de Corse Pasquale Paoli	⊕	16,1/20
12	La Rochelle Université	⊕	15,9/20
13	Université de Haute-Alsace	⊕	15,7/20
14	CY Cergy Paris Université	⊕	15,6/20
15	Université de Bordeaux	⊕	15,4/20

## Taux de réussite

Population	19-20	20-21	21-22	22-23
M1 inscrits adm.	96 %	100 %	83 %	100 %
M2 inscrits adm.	100 %	91 %	100 %	95 %

## Évolution du taux de réussite par type de population et par année

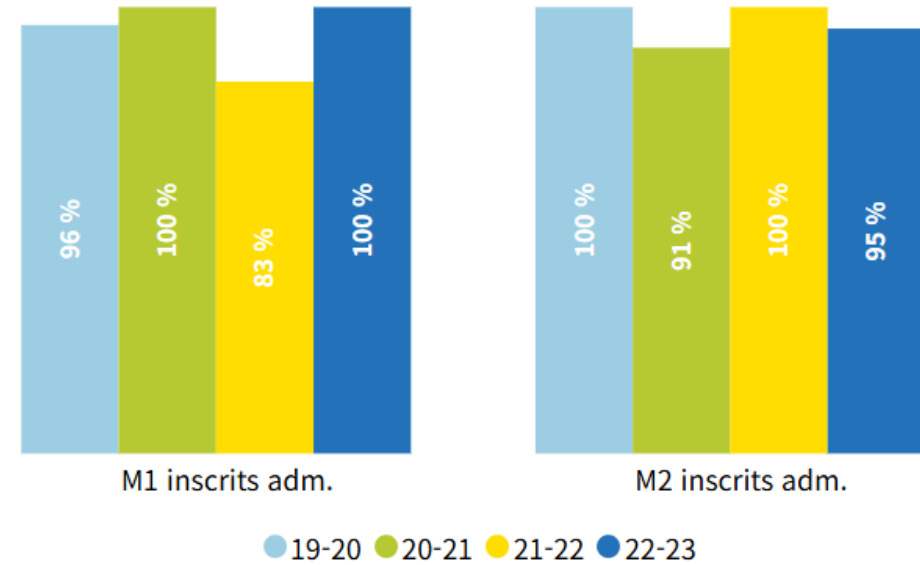

### Insertion des diplômés

▲	18-19	19-20	20-21
Taux de réponse	81 %	90 %	80 %
Nombre de répondants	13	18	16

*À partir de la promotion 19-20, les étudiants étrangers sont réintégrés dans le c...*

*Suite à un problème de collecte, le taux de recommandation 20-21 est indis...*

▲	18-19	19-20	20-21
Taux d'insertion	100 %	87 %	86 %
Taux d'emploi stable	50 %	77 %	75 %
Taux d'emploi cadre	30 %	46 %	50 %
Adéquation emploi/ compétences	40 %	46 %	58 %
Adéquation emploi/ niveau diplôme	60 %	54 %	58 %
Emploi occupé par choix	50 %	69 %	75 %
Recommandation diplôme	69 %	100 %	

## Master LCAI - Amériques

Enquête à

● 30 mois

○ 6 mois

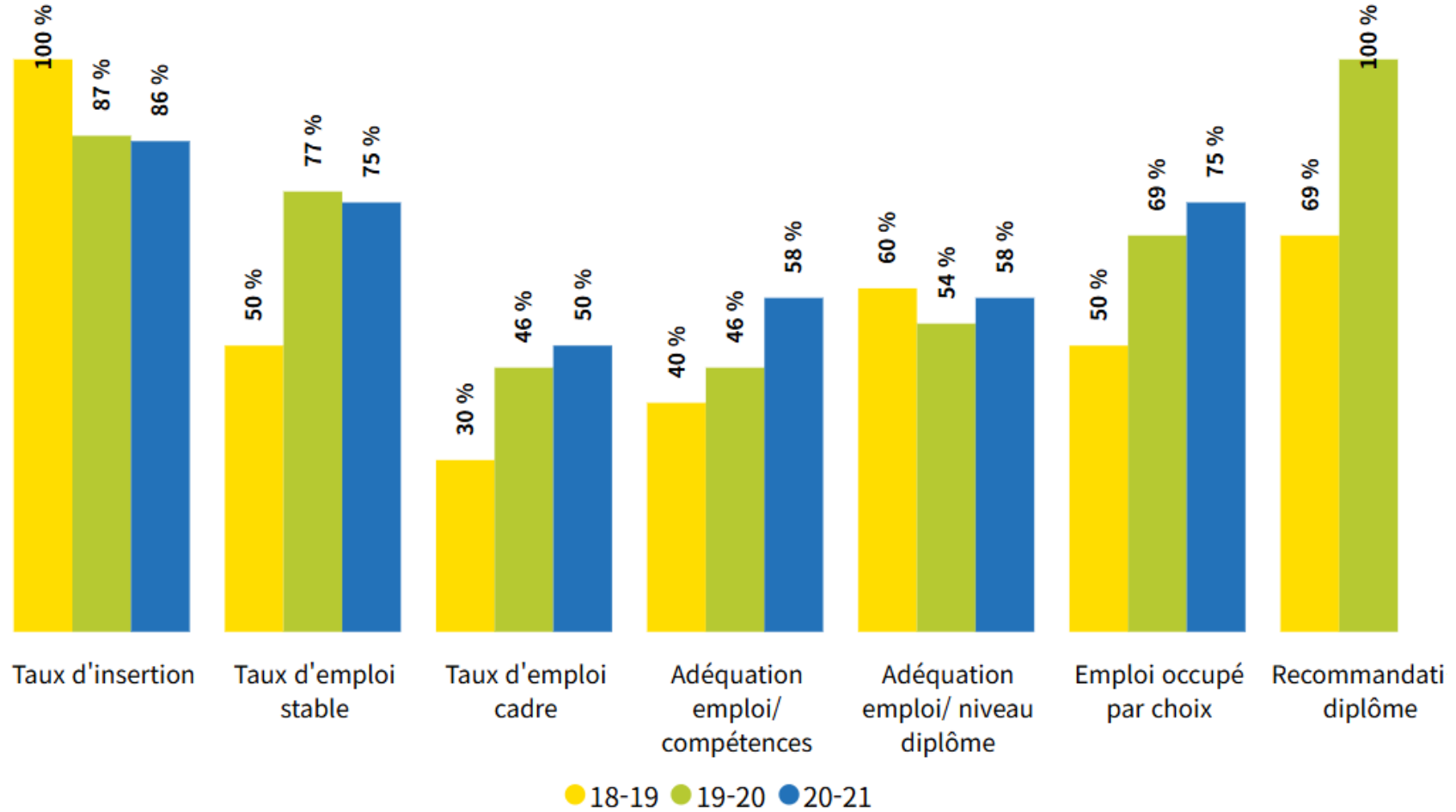

## Taux de réussite

Population	19-20	20-21	21-22	22-23
M1 inscrits adm.	96 %	93 %	86 %	84 %
M2 inscrits adm.	93 %	81 %	81 %	92 %

## Évolution du taux de réussite par type de population et par année

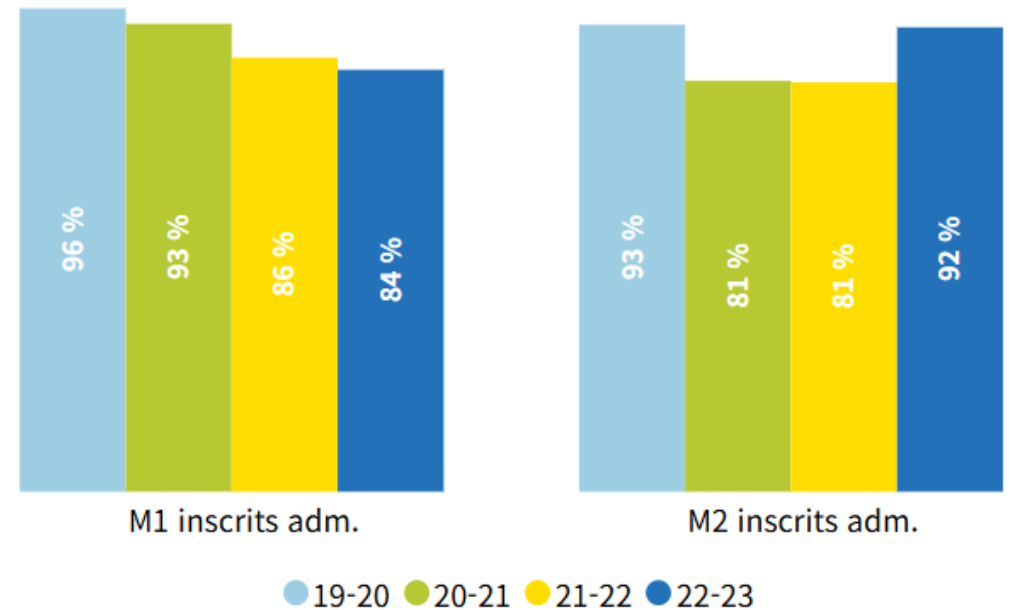

### Insertion des diplômés

	18-19	19-20	20-21
▲ Taux de réponse	67 %	51 %	57 %
Nombre de répondants	32	19	20

*À partir de la promotion 19-20, les étudiants étrangers sont réintégrés dans le c...*

*Suite à un problème de collecte, le taux de recommandation 20-21 est indispon...*

	18-19	19-20	20-21
▲ Taux d'insertion	86 %	88 %	88 %
Taux d'emploi stable	63 %	57 %	79 %
Taux d'emploi cadre	54 %	46 %	57 %
Adéquation emploi/ compétences	26 %	54 %	46 %
Adéquation emploi/ niveau diplôme	58 %	69 %	71 %
Emploi occupé par choix	67 %	54 %	86 %
Recommandation diplôme	57 %	89 %	



## Master LCAI – Asie-Pacifique

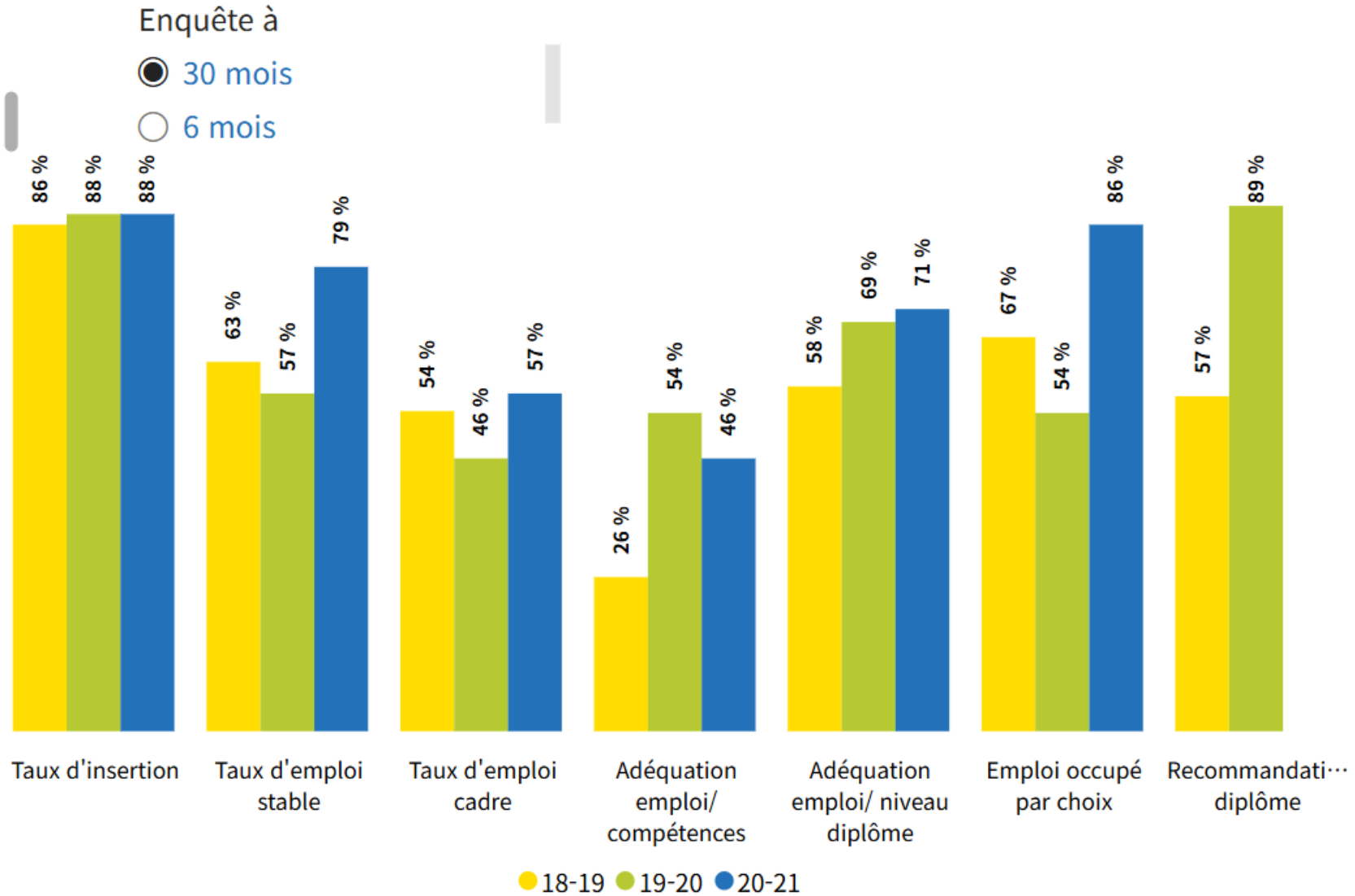

# Débouchés professionnels

## Langues, Cultures et Affaires Internationales

Compétences  
linguistiques et  
compréhension  
culturelle

Compétences  
Économie / Gestion /  
Géopolitique /  
Juridiques ...

Responsable développement international  
Acheteur à l'international  
Responsable logistique  
Chargé de communication  
Conseillers commerciaux  
bilingues/trilingues  
Professeur de FLE / Université  
Responsable association internationale  
Traducteur ou interprète  
...

# Débouchés professionnels (2023)

---

« Chef de projet »

« Conseillère de vente »

« Médiatrice culturelle »

« *Hotel manager* »

« Assistante en relations internationales »

« Chargée de mission éducation à la citoyenneté et solidarité internationale »

« Professeur d'anglais »

« Autoentrepreneur libéral en traduction et interprétation »

« Chargé de développement »

« Assistante développement d'entreprise  
Sourceur et prospecteur commercial »

« Assistante e-shop »

« Ingénieur de production »

« *Brand executive* »

« *Network operator* »

« Coordinatrice international (Bachelor tourism & hospitality) »

« Assistante commerciale »

« Conseillère clientèle internationale »

« Rédacteur web »

« Administratrice des ventes »

« Acheteur anglophone »

« Professeur des écoles »

« Ingénieur commercial »

# Insertion professionnelle

---

- 74% ont un emploi
  - ✓ 46 % sont cadres Cadres et Prof. Intel. Sup.
  - ✓ **50% en CDI**
  - ✓ 36% en CDD
  - ✓ 7% sont auto-entrepreneurs
  - ✓ 57% dans une entreprise privée
  - ✓ 21% dans la fonction publique
- 11% poursuivent leurs études
- 11% sont à la recherche d'un emploi
- Salaire médian: 1854 euros
- **89% recommandent la formation**

# ACCÈS – MON MASTER

# Mon Master

---



**La plateforme nationale des  
masters**  
S'informer, candidater, se décider

- Plateforme unique pour accéder à toute l'offre de formations en Master
- <https://www.monmaster.gouv.fr/>
- Pas d'algorithme ou d'outil d'aide à la décision pour les formations
- **Attention:** dépôt de documents de base (CV, Notes) + documents spécifiques pour chaque formation (parfois un questionnaire)

# Calendrier du « Mon Master » 2025

Calendrier 2025 : les grandes dates pour intégrer un master

**Vous pourrez former au maximum 15 vœux à des masters hors alternance et 15 vœux supplémentaires à des masters en alternance.**

3 février 2025	Publication de l'offre de formation ouvrant en septembre 2025
Du 25 février au 24 mars 2025	Dépôt des candidatures
Du 31 mars au 1er juin 2025	Examen des candidatures classiques par les établissements Pour les candidatures en alternance, les réponses seront communiquées le 2 mai
Du 2 au 16 juin 2025	Phase principale d'admission Les propositions pour les formations en alternance seront disponibles le 13 juin
Du 17 juin au 17 juillet 2025	Phase complémentaire
	Du 17 au 23 juin : dépôt de nouvelles candidatures et classement de toutes les candidatures par ordre de préférence
	Du 24 juin au 7 juillet : examen des nouvelles candidatures
Du 8 au 17 juillet : admission	
Du 18 juillet au 31 août 2025	Gestion des désistements

# Calendrier du « Mon Master » 2025

Calendrier 2025 : les grandes dates pour intégrer un master

3 février 2025	Publication de l'offre de formation ouvrant en septembre 2025
Du 25 février au 24 mars 2025	Dépôt des candidatures
Du 31 mars au 1er juin 2025	Examen des candidatures classiques par les établissements Pour les candidatures en alternance, les réponses seront communiquées le 2 mai
Du 2 au 16 juin 2025	Phase principale d'admission Les propositions pour les formations en alternance seront disponibles le 13 juin
Du 17 juin au 17 juillet 2025	Phase complémentaire
	<b>Le candidat ne peut conserver qu'une seule proposition d'admission</b>
	Du 17 au 23 juin : dépôt de nouvelles candidatures et classement de toutes les candidatures par ordre de préférence
	Du 24 juin au 7 juillet : examen des nouvelles candidatures
	Du 8 au 17 juillet : admission
Du 18 juillet au 31 août 2025	Gestion des désistements



# Calendrier du « Mon Master » 2025

Calendrier 2025 : les grandes dates pour intégrer un master

3 février 2025	Publication de l'offre de formation ouvrant en septembre 2025
Du 25 février au 24 mars 2025	Dépôt des candidatures
Du 31 mars au 1er juin 2025	Examen des candidatures classiques par les établissements Pour les candidatures en alternance, les réponses seront communiquées le 2 mai
Du 2 au 16 juin 2025	Phase principale d'admission Les propositions pour les formations : <b>Pour les formations disposant de places vacantes et dédiée aux candidats n'ayant pas accepté définitivement de proposition en phase principale</b>
Du 17 juin au 17 juillet 2025	Phase complémentaire
	Du 17 au 23 juin : dépôt de nouvelles candidatures et classement de toutes les candidatures par ordre de préférence
	Du 24 juin au 7 juillet : examen des nouvelles candidatures
	Du 8 au 17 juillet : admission
Du 18 juillet au 31 août 2025	Gestion des désistements

## Combien de candidats ces dernières années?

### LCAI Amériques

Évolution du nombre de candidats

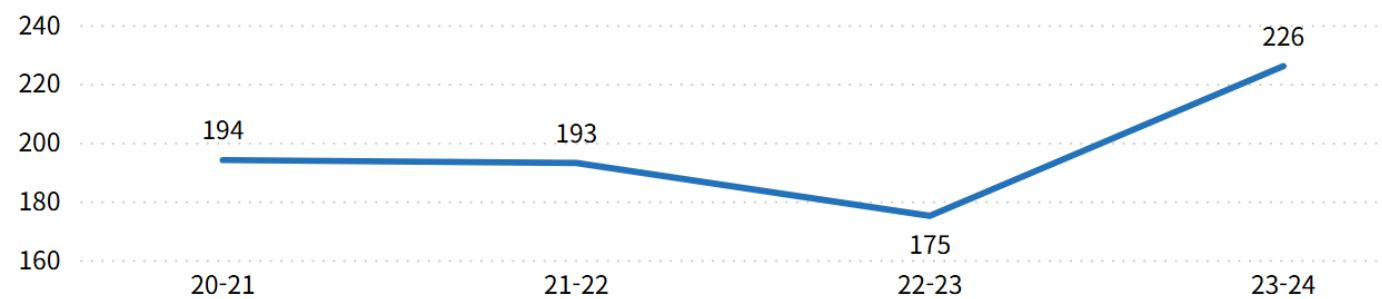

### LCAI Asie-Pacifique

Évolution du nombre de candidats

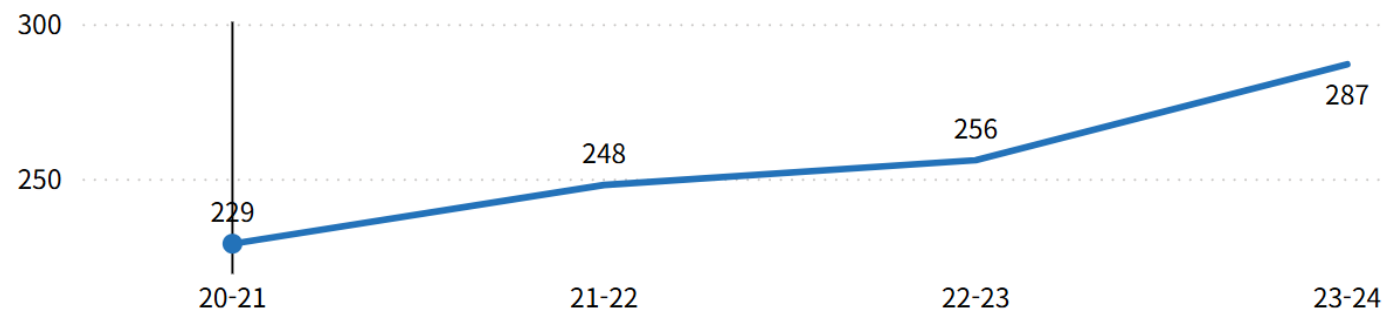

# OUVERTURE À L'INTERNATIONAL

## OUVERTURE À L'INTERNATIONAL

---

- + Mobilité des étudiantes et étudiants (Erasmus+ et en dehors de l'Europe avec possibilité de bourses)
  - + 194 partenariats dans le monde entier
  - + Stages étudiants à l'étranger (avec bourses)
  - + Cours de langues
- 
- + **1 000 étudiantes et étudiants internationaux**
  - + **800 échanges étudiants à l'étranger (incluant des stages)**

# Mobilités internationales

- **Seulement au semestre pair (S2 ou S4)**

Région	NB Partenarais	Pays principaux (exemples)
Europe	104	Espagne (21), Portugal (6), Royaume-Uni (4)
Hors Europe	90	Corée du Sud (14), Chine (12), Indonésie (10), Taïwan (4), Brésil (5), Argentine (3), Chili (3), Colombie (2)

- **Double diplôme : Master LCAI – Master Traduction et interprétation de la Beijing Language & Culture University (BLCU)**

# La Mobilité Internationale

Nous vous rappelons que nous dépendons de la situation du monde: crises sanitaires, politiques, etc. Ainsi des changements dans les destinations ou dans les départs peuvent survenir à tout moment.

- ERASMUS +
- ECHANGES HORS EUROPE



# EU-CONEXUS : L'UNIVERSITÉ EUROPÉENNE DÉDIÉE AU LITTORAL URBAIN DURABLE INTELLIGENT



9 universités partenaires,  
1 vision et des ambitions  
communes autour du  
Littoral Urbain  
Durable Intelligent

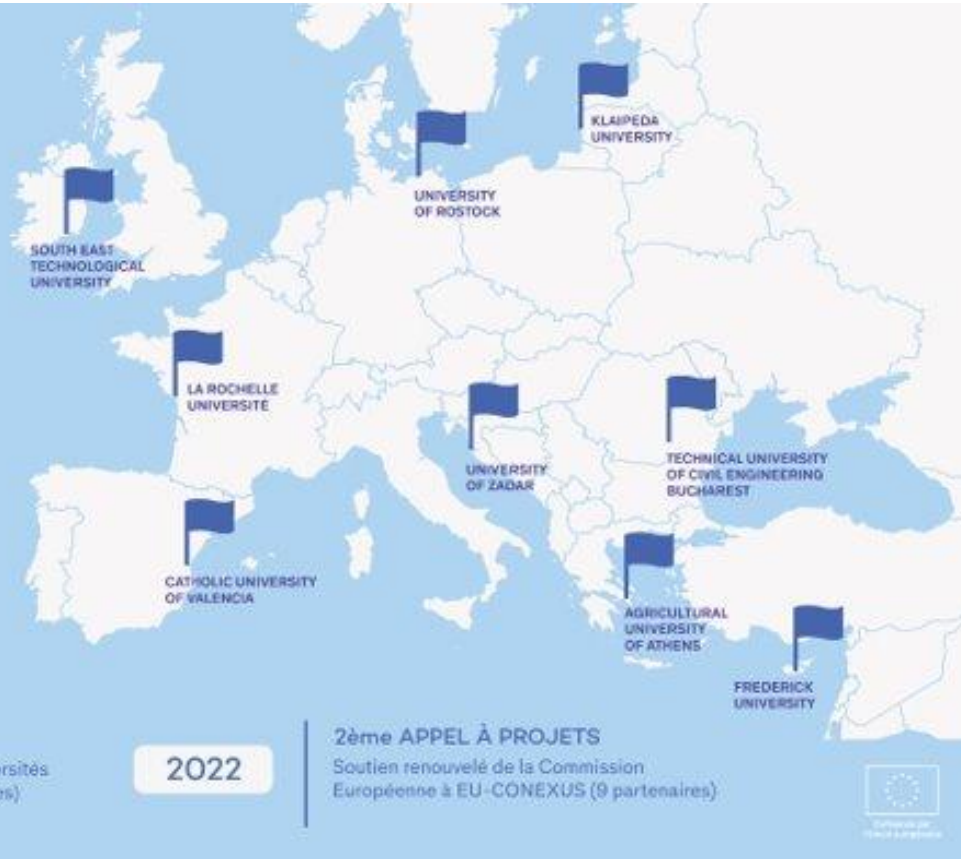

2019

#### 1er APPEL À PROJETS

EU-CONEXUS est l'une des 17 universités européennes pionnières (6 partenaires)

2022

#### 2ème APPEL À PROJETS

Soutien renouvelé de la Commission Européenne à EU-CONEXUS (9 partenaires)



**EU-CONEXUS** propose des formations accessibles **de la licence au master**

**+ 1 master en biotechnologie marine**

*(Joint Master Programme in Marine Biotechnology)*

**+ 2 mineures**

*(Économie bleue & croissance / Développement côtier et tourisme maritime durable)*

**+ Programmes de Micro-crédits**

*(1 ECTS – enseignements courts et ciblés)*

# ENVIRONNEMENT UNIVERSITAIRE



- + 1 université pluridisciplinaire avec un enseignement fondé sur sa recherche
- + 1 université de proximité et à taille humaine
- + 1 campus intégré dans la ville



# PLAN du Campus de La Rochelle Université

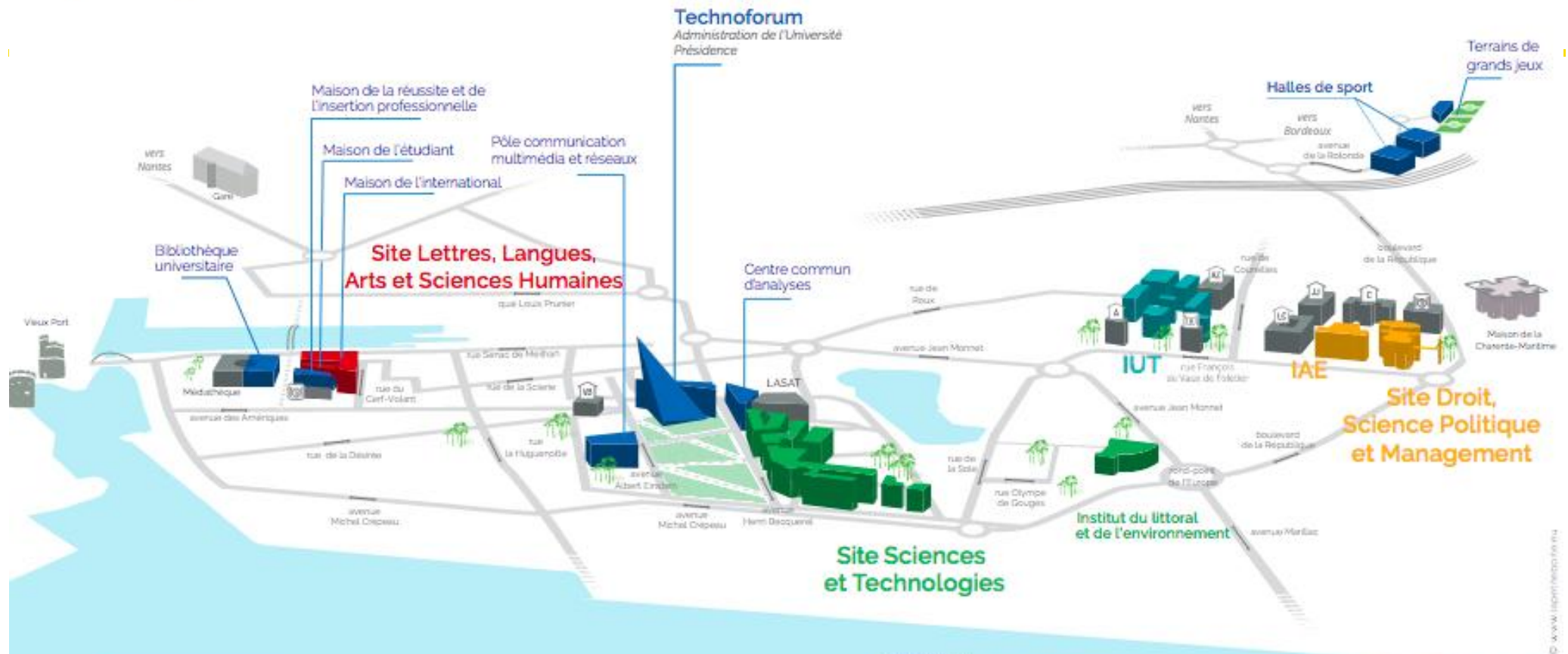

- Hébergements**
- Résidence Ville en Bois
  - Cité Antinéa
  - Résidence Le Carrelat
  - Résidence Jean Jouzel
  - Résidence Courailles
  - Résidence Aziyade

- Restauration**
- RU République
  - RU Antinéa + So What ?
  - RU Vespucci

- Site Lettres, Langues, Arts et Sciences Humaines
- Site Sciences et Technologies
- Site Droit, de Science Politique et de Management
- Institut Universitaire de Technologie

© www.la-rochelle.fr

## Site Lettres, Langues, Arts et Sciences Humaines

Bibliothèque universitaire, Maison de l'étudiant, Maison de la réussite

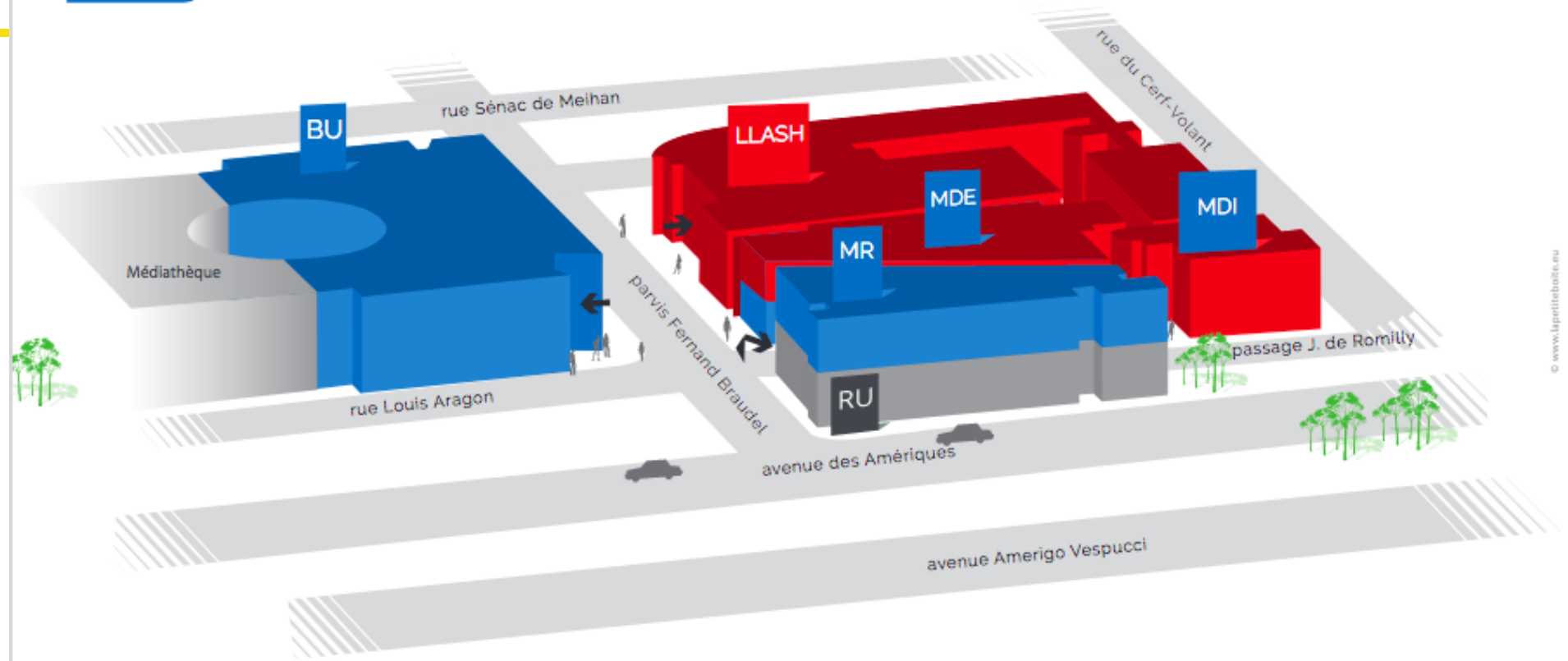

- LLASH** Site Lettres, Langues, Arts et Sciences Humaines
- MDE** Maison de l'étudiant
- MDI** Maison de l'international
- MR** Maison de la réussite et de l'insertion professionnelle
- BU** Bibliothèque universitaire
- RU** Restaurant Universitaire Vespucci

## Pôle Orientation et Insertion POI

### ❖ Activités proposées

- Ateliers préparation CV et lettres de motivations
- Construction du projet par rapport à vos intérêts et atouts (quelles cibles ?)
- Visite d'entreprises
- Présentations de métiers et d'entreprises (face à face ou à distance)
- Enregistrement de CV vidéos
- Présentation d'offres de stage collectées par le responsable des stages
- Soutien du responsable des stages aux candidatures

### ❖ Suivi régulier individuel dans votre recherche

## Career Center

La Rochelle Université

RÉPUBLIQUE FRANÇAISE  
Liberté  
Égalité  
Fraternité

Pour plus d'informations, contacter la direction de l'orientation et de l'insertion : [insertion@univ-lr.fr](mailto:insertion@univ-lr.fr)

Des offres de stage, emploi, job étudiant ou alternance

Une newsletter hebdomadaire et des événements à l'année

Des outils et conseils sur l'orientation et l'insertion

**Le Career Center de La Rochelle Université**  
C'est quoi ?

La possibilité de déposer son CV

Une application mobile pour avoir les offres à portée de mains

Un accès à la prise de rdv avec des chargés d'orientation et d'insertion

Pour plus d'informations et pour vous inscrire : [univ-larochelle.fr](http://univ-larochelle.fr)

univ-larochelle.fr

## STAGES

## CALENDRIER

Si possible débiter le stage le plus tôt possible car les stage+soutenance doivent être **finis au 23 août 2024** le plus tard !

**Il faudra aussi voir avec vos tuteurs/tutrices de stage à l'université s'ils/si elles font des soutenances en août.**

## Master LCAI

### Soutenances

Deux dates:      entre le 24 juin et le 19 juillet 2024  
entre le 19 et le 23 août 2024

**Remise du rapport final      1 semaine avant minimum**

**Vous êtes tenus d'échelonner le rendu de vos rapports afin de permettre un suivi régulier et une validation du rapport par vos tuteurs/tutrices**

**Stage      M2      Entre le 1er janvier et le 23 août 2024**

**M1      Entre le 1er avril et le 23 août 2024**

**Rapport / Mémoire remis hors délai OU non remis**

- ⇒ Pas de soutenance
- ⇒ Pas de validation du stage !!!
- ⇒ **Pas de validation de l'année !!!**

**Pour valider le stage : 10 / 20 minimum. Pas de compensation avec d'autres ECs.**

## Identification de l'entreprise, des missions et des conditions de travail

### Master LCAI

- Vérifier les caractéristiques de l'entreprise (existence légale, etc.)
- Demander un **descriptif de missions précis**
- S'assurer que ces missions correspondent aux **exigences de la formation** et à votre **projet professionnel**
- Se renseigner sur :
  - La durée globale : **6 mois soit 924h** ou 132 jours ouvrés  
 $7 \text{ heures} = 1 \text{ jour} / 22 \text{ jours} = 1 \text{ mois}$   
 La base est celle de la législation française des stages et du travail
  - **3 mois, soit 462h** ou 66 jours **ouvrés**
  - La durée hebdomadaire: le nombre d'heures par semaines
  - Les horaires: indiquer les horaires journaliers et s'assurer d'avoir des pauses  
**NB. La convention doit mentionner les présences spécifiques (nocturne, dimanche et jours fériés) et les déplacements**
  - Les congés et autorisations d'absence (**examens, rdv médicaux, etc.**)  
**NB. La convention doit les préciser pour les stages de plus de 2 mois**

# SERVICES ET VIE ÉTUDIANTE

- + Infrastructures de qualité
- + Nombreux événements et activités culturelles et sportives
- + Associations étudiantes dynamiques

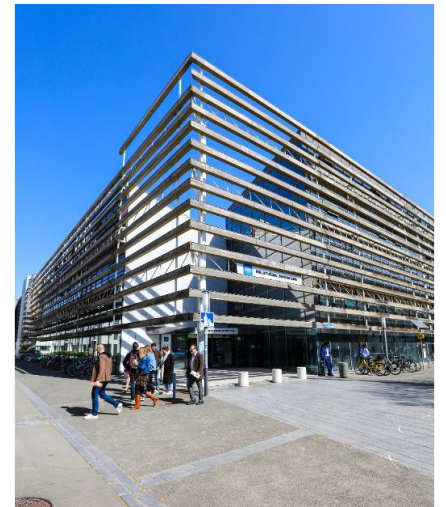

# LA BIBLIOTHÈQUE UNIVERSITAIRE

- + 900 places assises pour étudier
- + Bureaux/salles pour les travaux étudiants en groupe
- + Prêt d'ordinateurs portables
- + Livres, magazines et autres ressources pour le travail et les recherches



[bu.univ-larochelle.fr/](http://bu.univ-larochelle.fr/)



[bu-etudiants@ml.univ-lr.fr](mailto:bu-etudiants@ml.univ-lr.fr)



[BU La Rochelle](https://www.facebook.com/BU-La-Rochelle)



[@bibunivlarochelle](https://www.instagram.com/bibunivlarochelle)

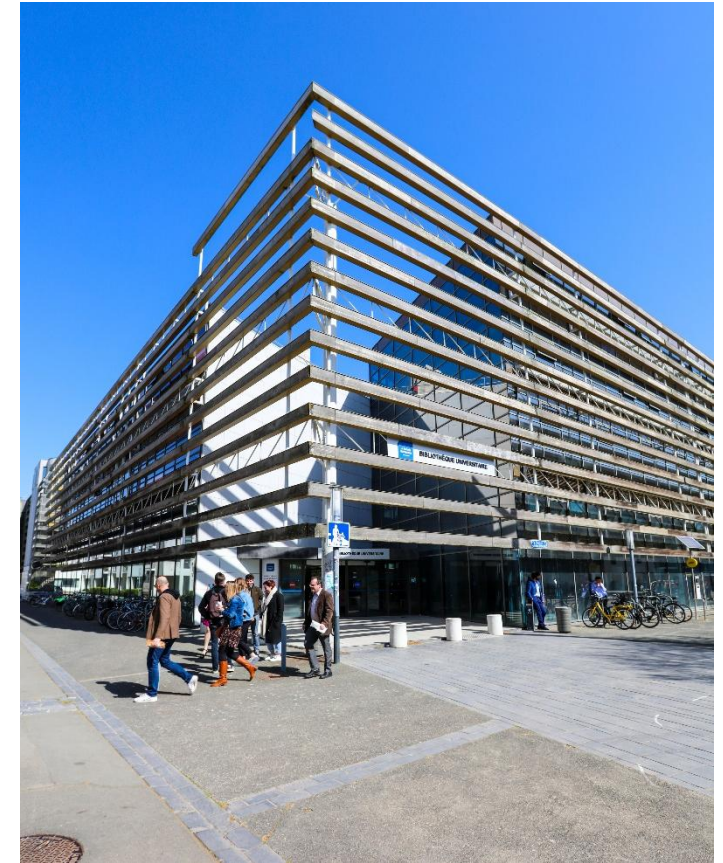



# LA MAISON DE LA RÉUSSITE ET DE L'INSERTION PROFESSIONNELLE

---

- + Orientation et conseil en insertion professionnelle
- + Conseils personnalisés en fonction des objectifs personnels
- + Aide à la méthodologie et aide à la recherche de stage ou d'emploi
- + Suivi de l'alternance



# LE SUAPSE, SERVICE UNIVERSITAIRE DES ACTIVITÉS PHYSIQUES, SPORTIVES ET D'EXPRESSION

- + 40 activités sportives durant toute l'année : basketball, football, natation, badminton, squash, judo, surf, plongée, fitness, pilates, yoga, danse...
- + Des formations : permis bateau, premiers secours
- + Des événements :
  - > « Mille Sabords »
  - > Nuits du badminton, volley, hand, basket, fitness, etc.
  - > Croisières

 [suapse-etudiants@ml.univ-lr.fr](mailto:suapse-etudiants@ml.univ-lr.fr)

 [SUAPSE La Rochelle](https://www.facebook.com/SUAPSE-La-Rochelle)

 [@suapse\\_la\\_rochelle](https://www.instagram.com/suapse_la_rochelle)

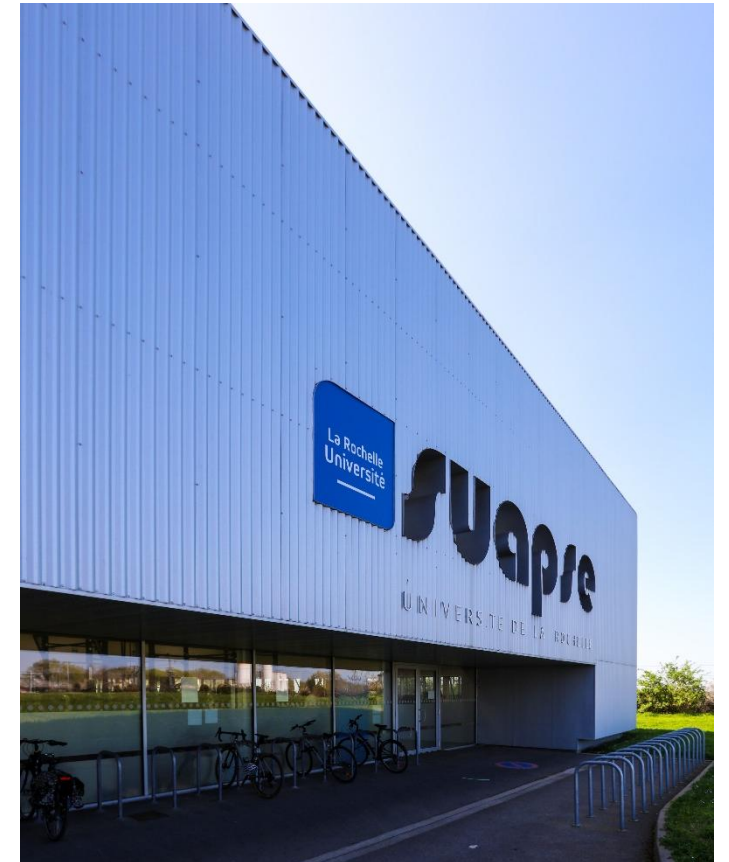

# LA MAISON DE L'ÉTUDIANT

- + Lieu culturel et artistique pour les étudiantes et étudiants de La Rochelle Université
- + Ateliers avec des artistes, studio de musique...
- + Événements culturels et artistiques tout au long de l'année

 [culture-etudiants@ml.univ-lr.fr](mailto:culture-etudiants@ml.univ-lr.fr)

 [Maison de l'étudiant - Espace culture La Rochelle Université](#)

 [@mde\\_larochelleuniv](#)



## LE SERVICE DE SANTÉ UNIVERSITAIRE

- + Accès gratuit tout au long de l'année pour tous les étudiant·es de La Rochelle Université
- + Une réponse adaptée aux besoins de santé des étudiantes et étudiants
- + Actions de prévention individuelle et collective
- + Equipe pluridisciplinaire à l'écoute des étudiant·es



<https://www.univ-larochelle.fr/vie-etudiante/social-et-sante/service-social-de-sante/>



05 46 45 84 56



## Les atouts de la formation

---

- **Equipe enseignante diversifiée (universitaires et professionnels)**
- **Suivi personnalisé des étudiants**
- **Enseignements aux formats variés**
- **Validation de chaque semestre par des contrôles continus et/ou examens terminaux**
- **Possibilité de réaliser des semestres à l'étranger**
- **Réalisation de stages en M1 et M2**



**D'ici, on voit + loin !**



[univ-larochelle.fr](http://univ-larochelle.fr)